

Quiz

Où ont été prises les photos ci-après ? De quels éléments de patrimoine s'agit-il ?



1



2

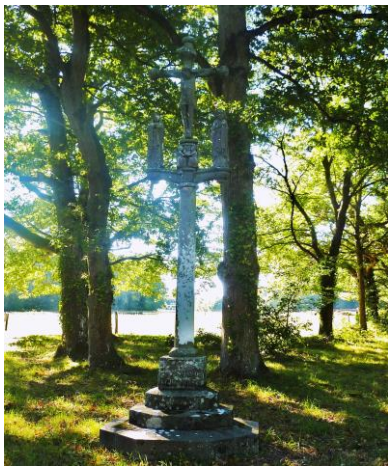

3

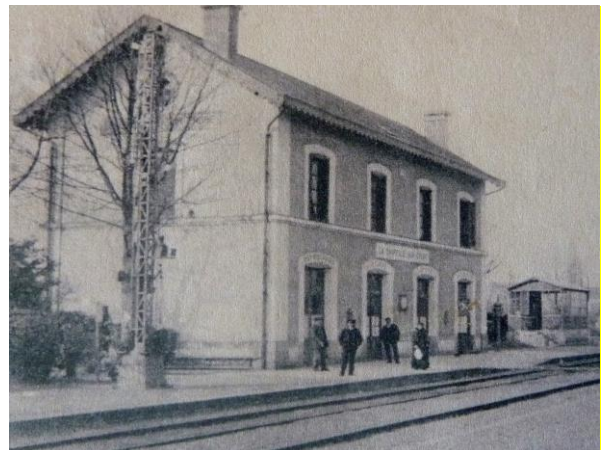

4



5



6



7



8



9



10



11



12



13

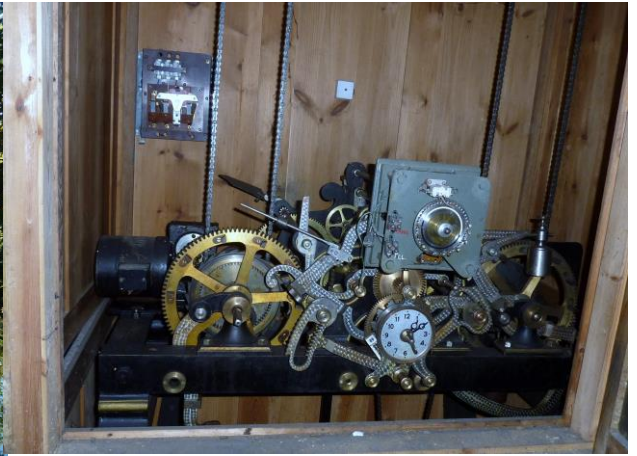

14

15

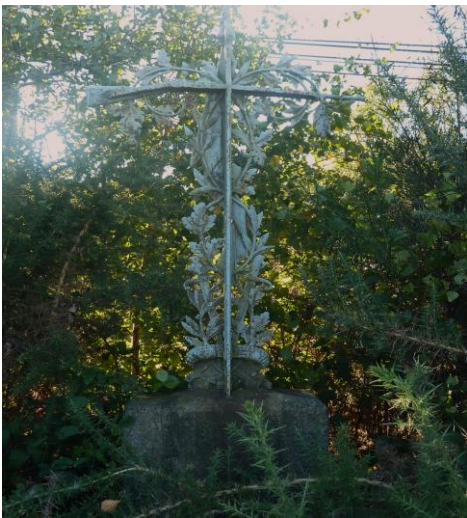
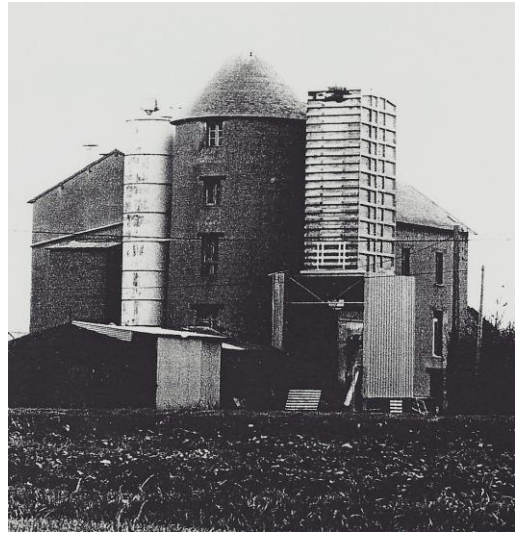

17

16



18

Noms croisés

Retrouver les villes, villages, lieux-dits et personnages historiques en lien avec La Chapelle, dont les noms se croisent dans la grille ci-contre.

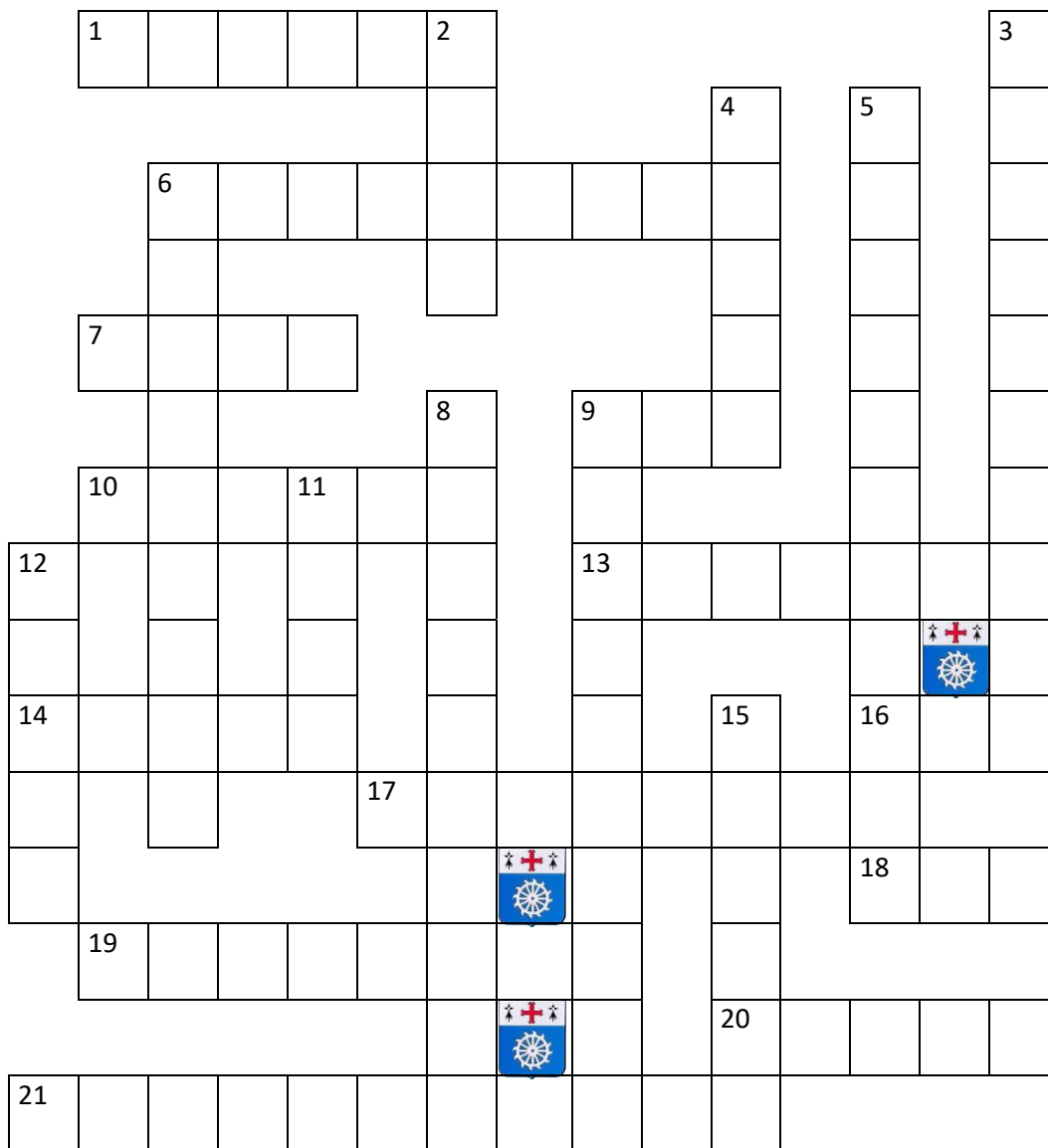

Horizontal :

- 1 Entrepreneur ayant bâti le village de la Verrière
- 6 'Supra Herdam'
- 7 Au-delà du Pont de Truzeau
- 9 Famille anciennement propriétaire du château de la Gilière
- 10 A la veille de la Révolution, famille propriétaire des châteaux de l'Hopitau et du Saz
- 13 En 1901, ce village comptait 40 familles de laboureurs et 233 habitants
- 14 Recteur de La Chapelle lorsque survient la Révolution
- 16 Le village côtoie le Golf de Nantes
- 17 Situé sur l'ancienne paroisse St Donatien, ce lieu a conservé une tour médiévale jumelle
- 18 Sur ce site, une villa gallo-romaine est réputée avoir été construite
- 19 Village entre la Poterie et la Desnerie
- 20 En 1448, ce seigneur de 'Bleign' vend à Jan Lespervier "l'ensemble des terres, héritages (...) que nous avons (...) en la paroisse de La Chapelle-sur-Erdre" (Jan Lespervier fera ensuite construire le château de la Gascherie)
- 21 Port de La Chapelle

Vertical :

- 2 Le moulin à vent exploité au XIXème par la famille Deniaud portait ce nom (nom composé)
- 3 Lieu-dit sur la Rue du Pont Pilé
- 4 Nom de famille que l'on retrouve associé à l'Epau, la Maisonneuve ou encore la Gilière
- 5 Lieu-dit isolé proche de la D39, après la Croix de pierre en direction de Grandchamp des Fontaines
- 6 Famille à l'origine du nom de ce lieu, nom également porté aujourd'hui par un collègue
- 8 Cette avenue traverse le lotissement de la Lande du Bourg, début de l'expansion de La Chapelle
- 9 Le lieu-dit le plus septentrional de La Chapelle
- 11 On accède au site de la Verrière par ce lieu-dit
- 12 Huitième maire de La Chapelle
- 15 Des voyageurs faisaient halte dans ce village, au relais de 'Hôtel Launay'

Solutions du Quiz

- 1- manoir à la Grimaudière
- 2- puits dans le parc de l'Hôtel de ville
- 3- calvaire breton de la Gascherie (en granit ; personnages à double face)
- 4- ancienne gare de chemin de fer de La Chapelle (rue de la Gare)
- 5- bâtiment à la Coutancière abritant un four dans sa partie centrale
- 6- garde-corps en fer forgé au 1er étage de la maison 'Burban', rue François Clouet
- 7- pont du Petit Nay sur l'Hocmard
- 8- manoir à la Rue
- 9- ancienne maisonnette de garde-barrière en direction de Grandchamp des Fontaines
- 10- monogramme CM (Charles Moriceau, ancien propriétaire) surmontant les grilles d'entrée du château du Saz
- 11- puits du presbytère
- 12- tour crénelée à la Grimaudière
- 13- viaduc de la ligne de tram-train enjambant l'Hocmard
- 14- mécanisme d'horloge de l'église (sur la mezzanine au-dessus du portail principal)
- 15- manoir de l'Epau
- 16- ancien moulin des Crétinières (cf sa reconversion ci-dessous)
- 17- croix de la Rablais, en bordure de la D69 vers Nantes ; Croix en fonte formée verticalement par un drapeau enroulé sur sa hampe avec une épée, horizontalement par un fusil
- 18- partie de l'enseigne de l'ancien Hôtel puis café du Lion d'Or (angle des rues de l'Erdre et Martin Luther King)



Solutions des Noms croisés

Horizontal :

- 1- Gaudin (cf ci-dessous)
- 6- Carquefou
- 7- Sucé
- 9- Say
- 10- Bauche
- 13- Mouline
- 14- Chev 
- 16- la Rue
- 17- la Desnerie
- 18- le Saz
- 19- la Chesnaie
- 20- Rohan
- 21- la Grimaudi re

Vertical :

- 2- Noue
- 3- la Picardi re
- 4- Quiry
- 5- les Briandi res
- 6- Coutances
- 8- Beauregard
- 9- la Simonni re
- 11- la C te
- 12- Lucas
- 15- la Vri re

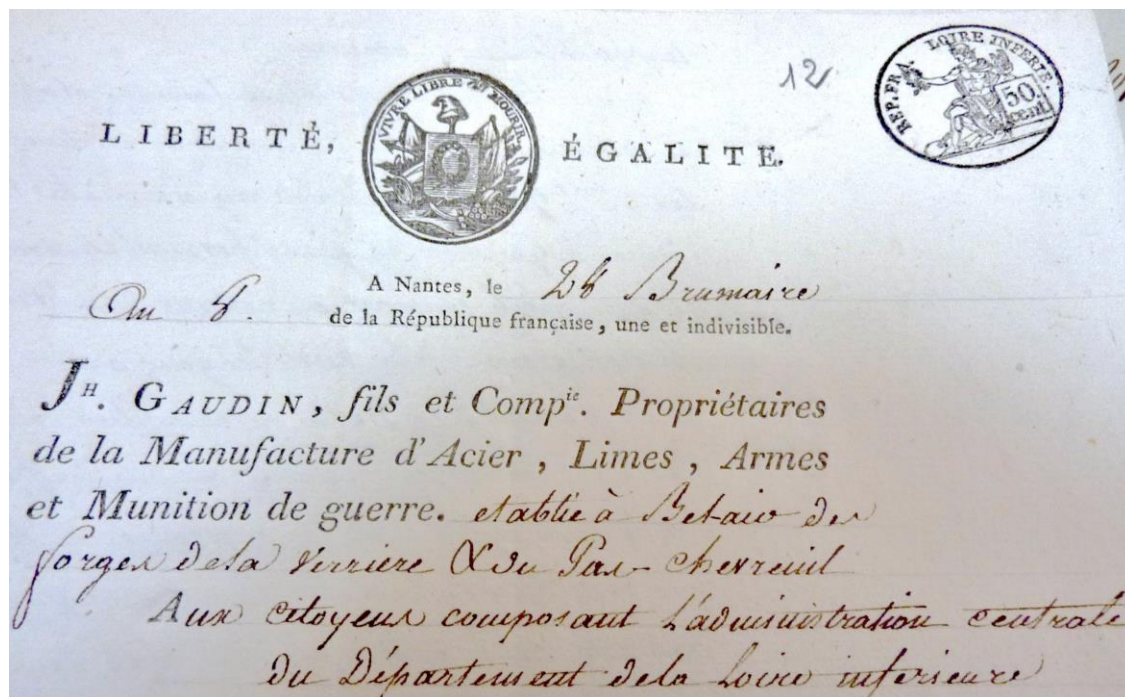

En-tête d'un courrier de la Manufacture Gaudin qui avait construit les Forges et le village de la Verrière (Archives Municipales de Nantes)